

PLANTA BAIXA - ESTR. DE SUST. ACM
ESCALA 1:50

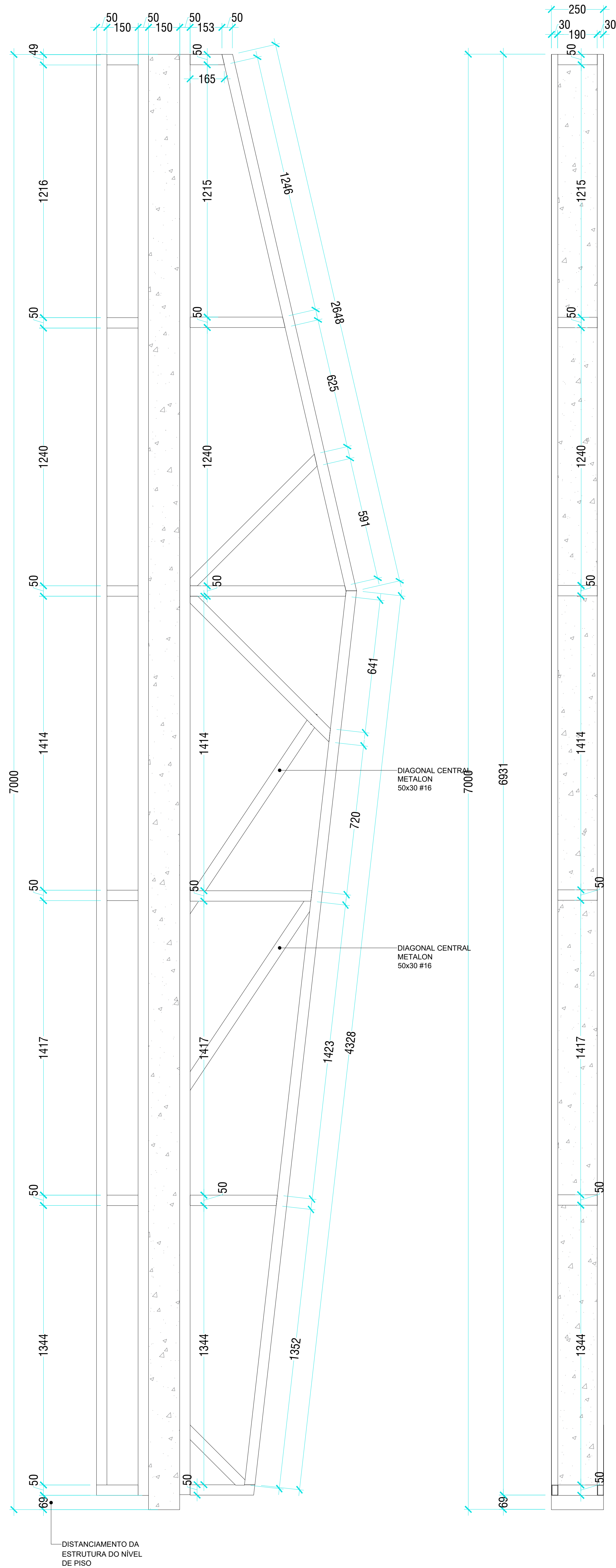

VISTA LATERAL - ESTR. DE SUST. ACM
ESCALA 1:50

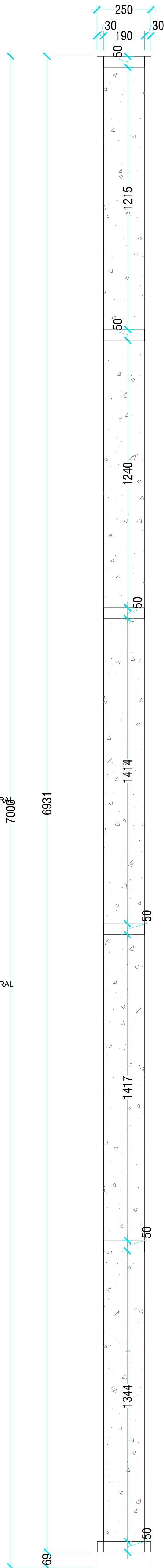

VISTA POSTERIOR - ESTR. DE SUST. ACM
ESCALA 1:50

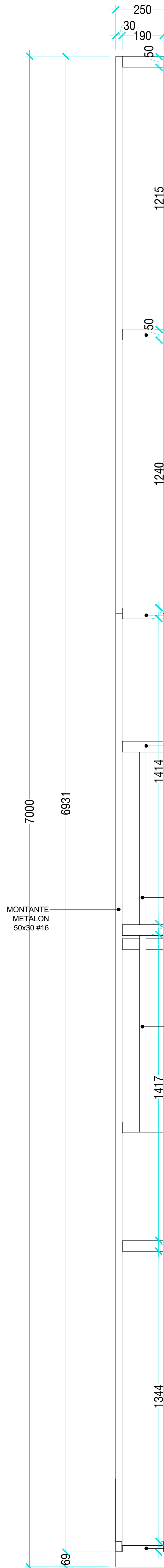

VISTA FRONTAL - ESTR. DE SUST. ACM
ESCALA 1:50

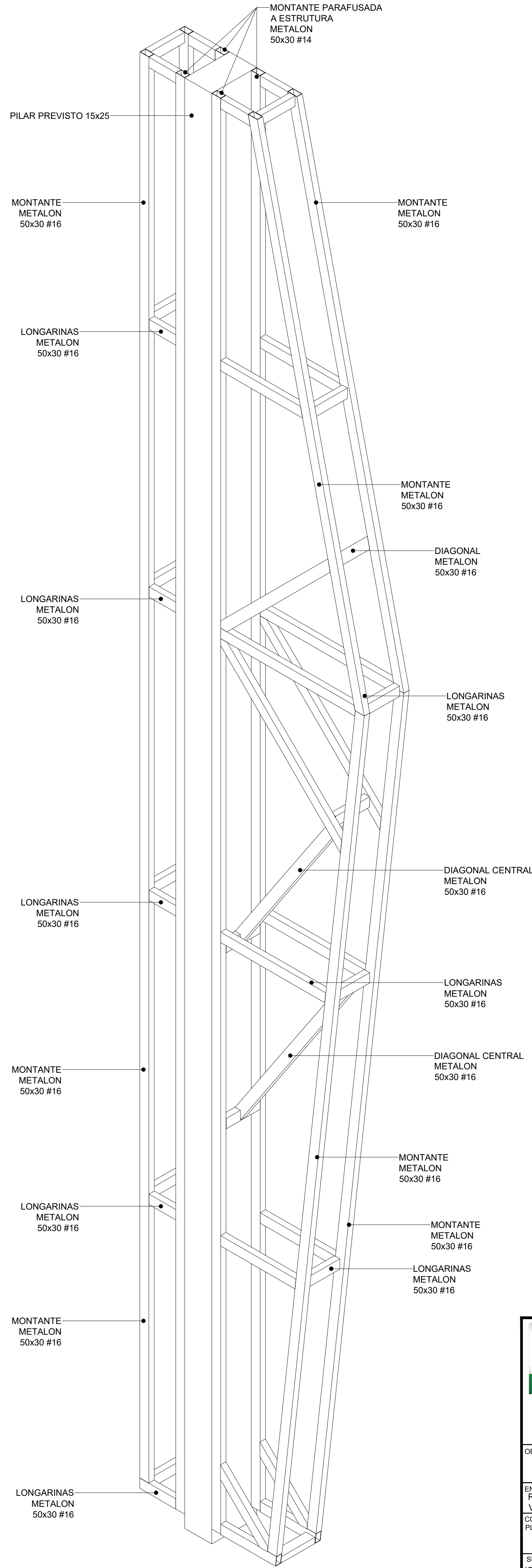

VISTA ISOMÉTRICA - ESTR. DE SUST. ACM
ESCALA 1:50

 GOVERNO DO ESTADO DE RONDÔNIA GOVERNO: Marcos José Rocha dos Santos	
 SECRETARIA DE ESTADO DA SEGURANÇA, DEFESA E CIDADANIA-SEDEC	
OBJETO: CORPO DE BOMBEIROS MILITAR DE RONDÔNIA PROJETO ESTR. METÁLICA DE SUSTENTAÇÃO DE ACM	
ENDEREÇO: Rua Alexandre Guimarães, 3862 - Nova Porto Velho, Porto Velho - RO, 76848-000	LOCAL: PORTO VELHO - RO
CONTEÚDO: PLANTA ESTR. MET. DE SUST. DE ACM	DATA: 13/04/2024 PROCESSO: 0004.013477/2023-10
SUPERVISÃO DE PROJETOS: ISLÂNDIO DANTAS CHAVES - ENG. ELETRICISTA CREA 18.842/5-RO AUTORIA DO PROJETO: HALEX ALBUQUERQUE - ENG. CIVIL e S.T. CREA 19155-DURO	ESCALA: 1:50 DESENHO: EDUARDO B. HERRMANN - 1º SGT BM PROJETO: ESTR. METÁLICAS ETAPA DE PROJETO: EXECUTIVO
RESPONSÁVEL TÉCNICO PELA OBRA:	PRANCHAS: 01
QUADRO DE ÁREAS Área de terreno: 8.200,17m² ÁREA CONSTRUÍDA (PAV. SUPERIOR): 893,20m² ÁREA CONSTRUÍDA (TERREO): 3941,40m² ÁREA CONSTRUÍDA: QUADRA 1.000,70m²	
Observação:	
REV.	MODIFICAÇÃO
01	
02	
03	
ESPAÇO PARA PREFEITURA E C.R.E.A.	